

Genossenschaft Zeitgut Uster

2025

Zahlen und Fakten

erstellt am

Donnerstag, 12. März 2026

Diese Statistik wurde erstellt mit



Copyright © 2015 - 2026, entwicklerei für innovative software gmbh

Inhaltsverzeichnis

Aktueller Stand per 31. Dezember 2025

Genossenschafter	4
Tandems	5

Stand über das Jahr 2025

Genossenschafter	6
------------------	---

Entwicklung

Entwicklung Genossenschafter	7
Entwicklung Tandems	9
Tandem-Stunden pro Monat	11

Demografische Verteilung

Genossenschafter pro Alters-Gruppe	13
Tandem-Stunden pro Alters-Gruppe	15

Frauen/Männer Verteilung

Verteilung Frauen/Männer	17
Verteilung Frauen/Männer: Tandem-Stunden	18

Aktivitäten

Verteilung Aktivitäten	19
------------------------	----

Beziehungen

Beziehung der Tandem-Partner	21
------------------------------	----

Aktueller Stand per 31. Dezember 2025

Genossenschafter

Status	Anzahl
Aktiv-Mitglied	311
Förder-Mitglied	54
Kollektiv-Mitglieder	29
Kollektiv-Organisationen	18
Total	412

Die Anzahl 'Kollektiv-Mitglieder' bezieht sich ausschliesslich auf den Status.

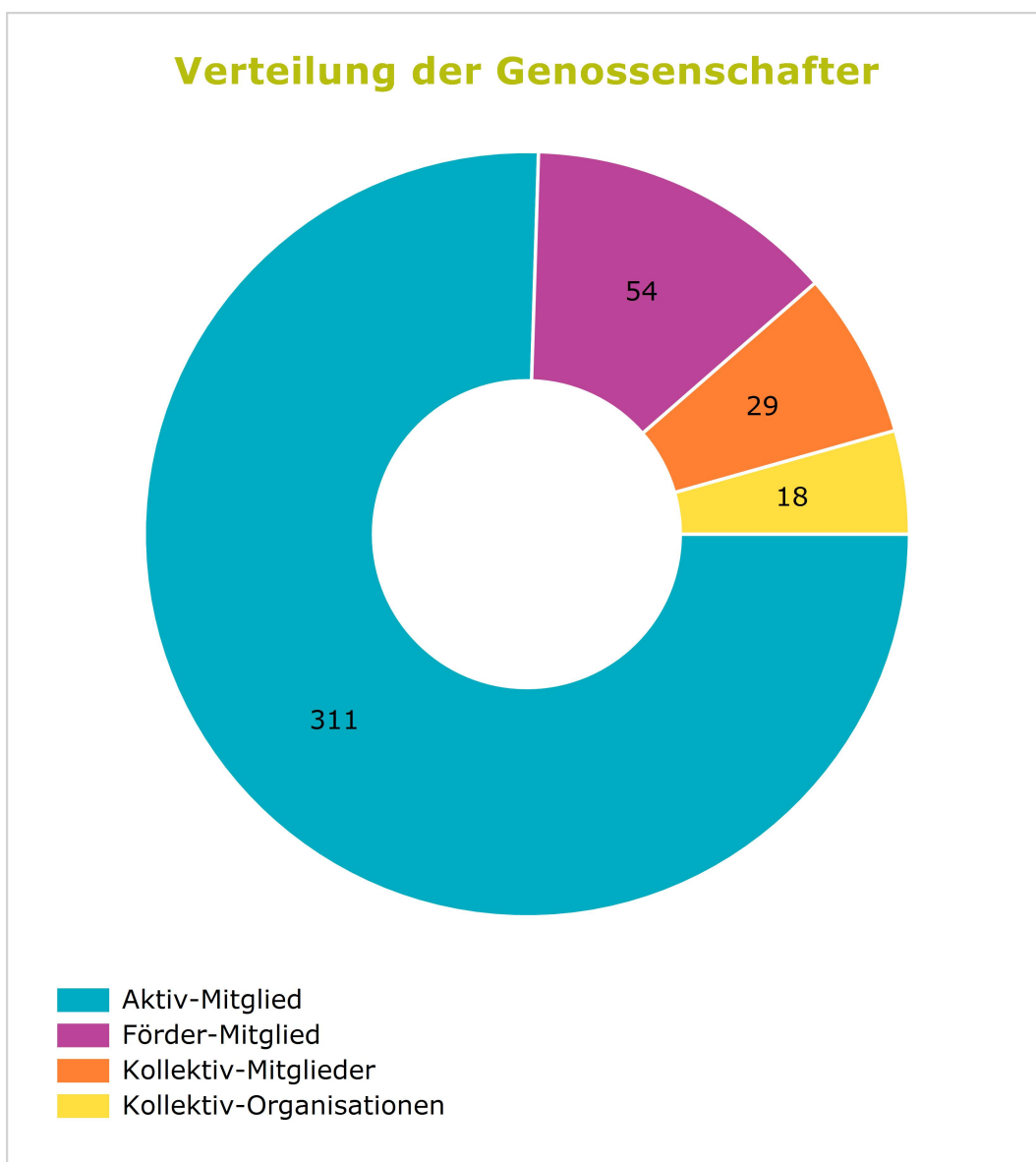

Tandems

Status	Anzahl
in Vorbereitung	12
aktiv	163
abgeschlossen	242
Total	417

Die Anzahl der Tandems in 'in Vorbereitung' werden nur in dieser Statistik dargestellt, deshalb kann das Tandem-Total abweichen.

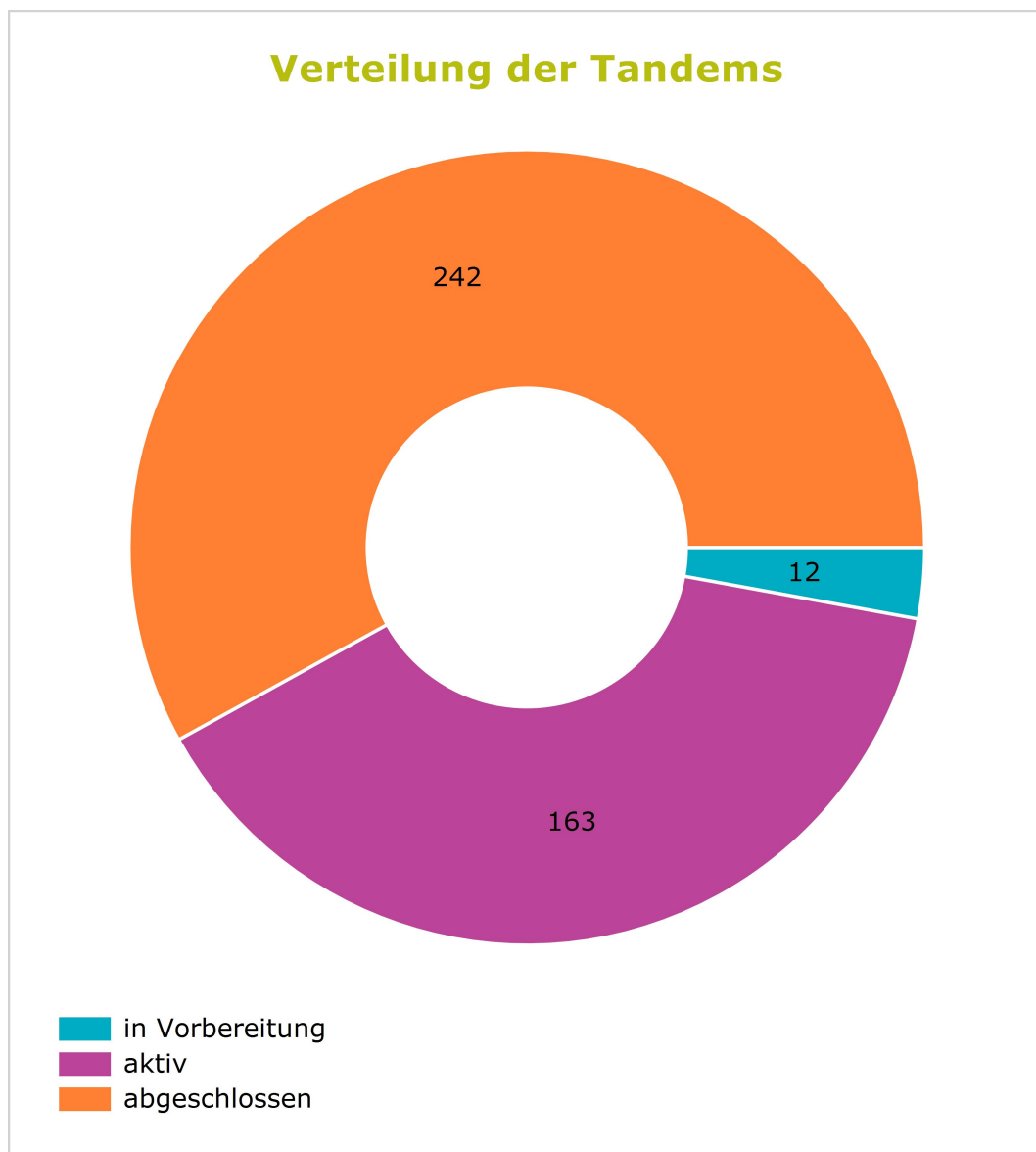

Stand über das Jahr 2025

Genossenschafter

Status	Anzahl
Geber	39
Nehmer	41
G + N	5
Förder-Mitglied	346
Total	431

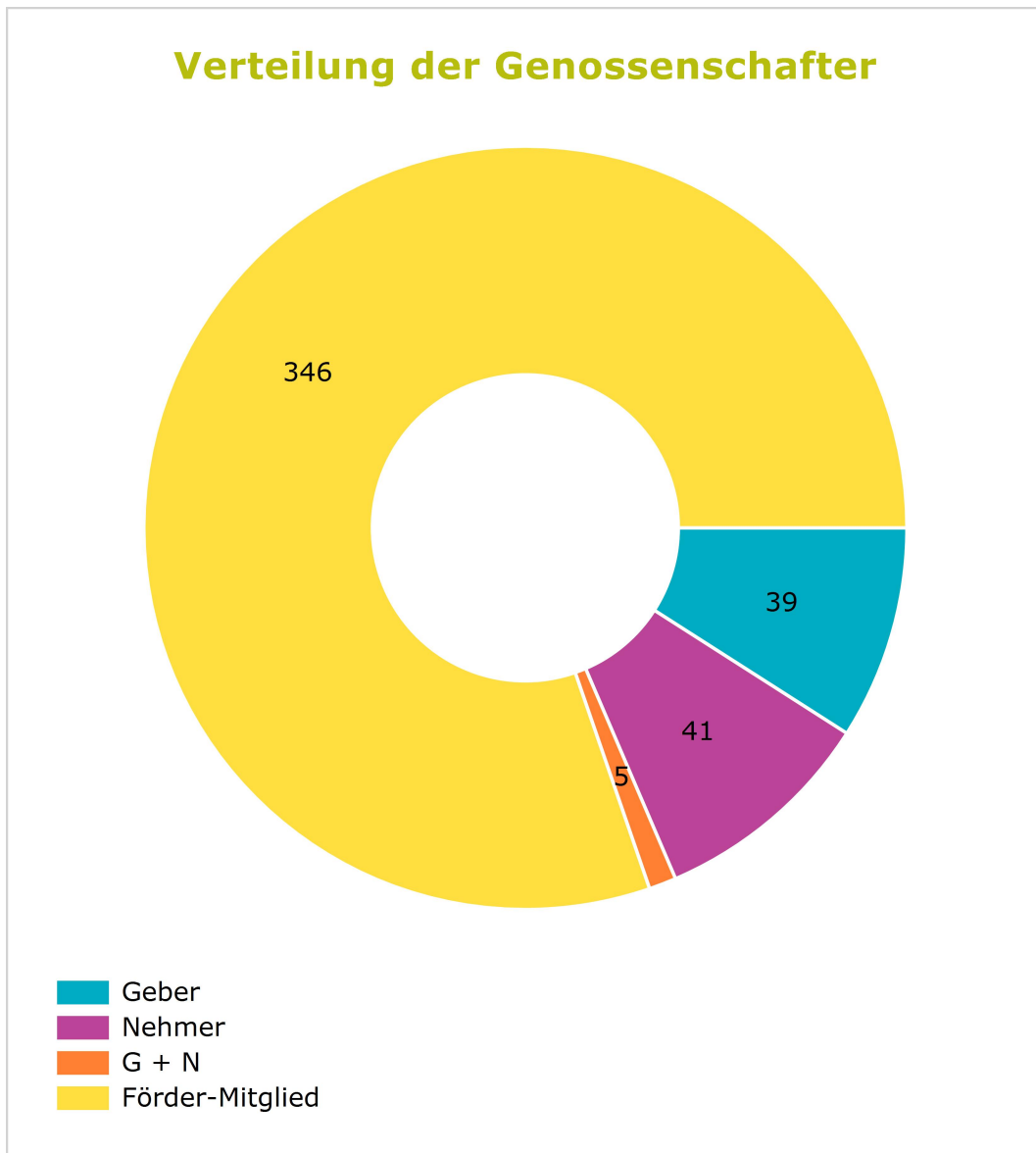

In dieser Statistik wird die Verteilung der Genossenschafter-Status anhand der erbrachten/bezogenen Stunden bestimmt.

Personen, welche im Bemessungszeitraum keine Stunden erbracht/bezogen haben, werden dem Status 'Förder-Mitglied' zugezählt.

Die Summe der Status kann ebenfalls höher sein als in anderen Statistiken, weil nicht nur der Stichtag, 31.12.2025, berücksichtigt wird.

Entwicklung

Entwicklung Genossenschafter

Monat	Aktiv-Mitglieder	Förder-Mitglieder	Kollektiv-Mitglieder	Kollektiv-Organisationen	Total
Jan 25	295	50	32	18	395
Feb 25	300	50	31	18	399
Mär 25	302	50	31	19	402
Apr 25	301	50	31	19	401
Mai 25	305	50	31	20	406
Jun 25	303	50	31	20	404
Jul 25	305	50	31	20	406
Aug 25	307	50	31	20	408
Sep 25	308	49	30	21	408
Okt 25	309	49	30	21	409
Nov 25	309	49	30	21	409
Dez 25	311	54	29	18	412

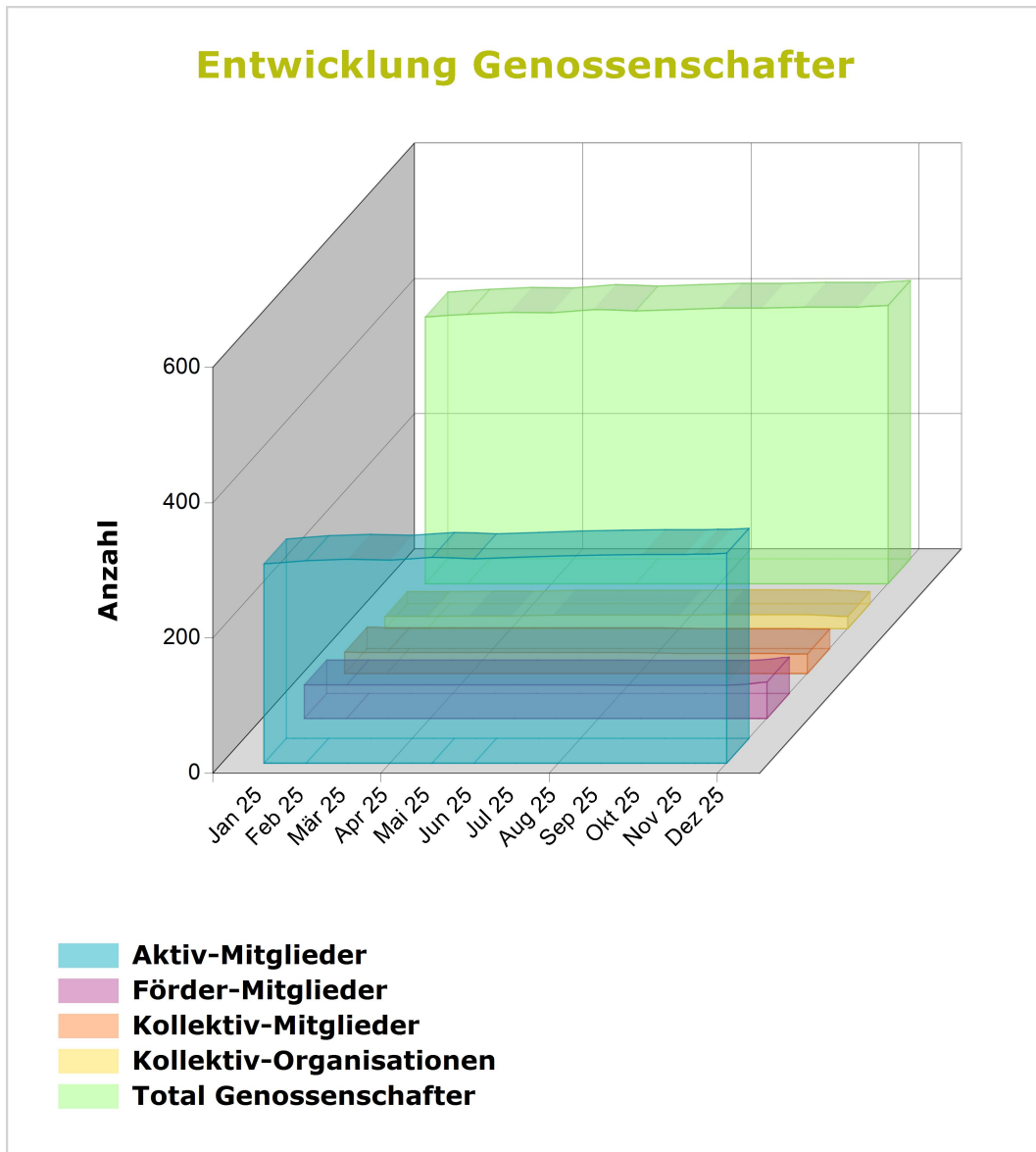

Entwicklung Tandems

Monat	aktiv	abgeschlossen	Total
Jan 25	149	224	373
Feb 25	148	226	374
Mär 25	148	230	378
Apr 25	151	233	384
Mai 25	150	235	385
Jun 25	154	235	389
Jul 25	153	236	389
Aug 25	154	236	390
Sep 25	153	240	393
Okt 25	153	240	393
Nov 25	155	240	395
Dez 25	163	243	406

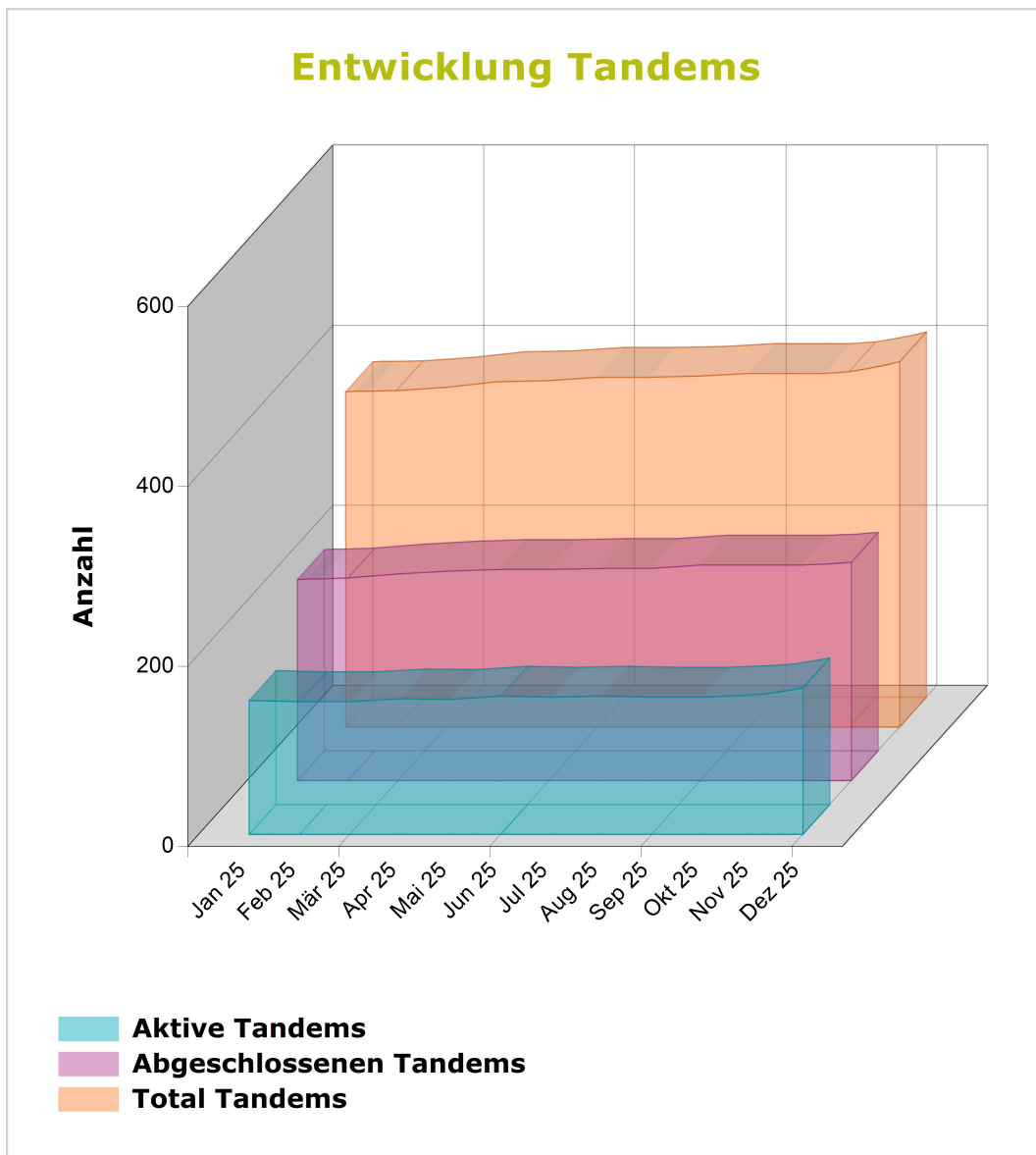

Tandem-Stunden pro Monat

Monat	Einsätze	Tandem-Stunden	Saldierungen
Jan 25	63	147.00	0.00
Feb 25	69	176.00	0.00
Mär 25	88	208.25	0.00
Apr 25	92	215.25	0.00
Mai 25	89	204.75	0.00
Jun 25	176	194.50	0.00
Jul 25	72	150.75	0.00
Aug 25	85	201.00	0.00
Sep 25	82	195.75	0.00
Okt 25	78	185.25	0.00
Nov 25	79	187.00	0.00
Dez 25	53	116.60	0.00
Total	1026	2182.10	0.00

Für die Statistik werden die 'Nehmer-Stunden' verwendet.

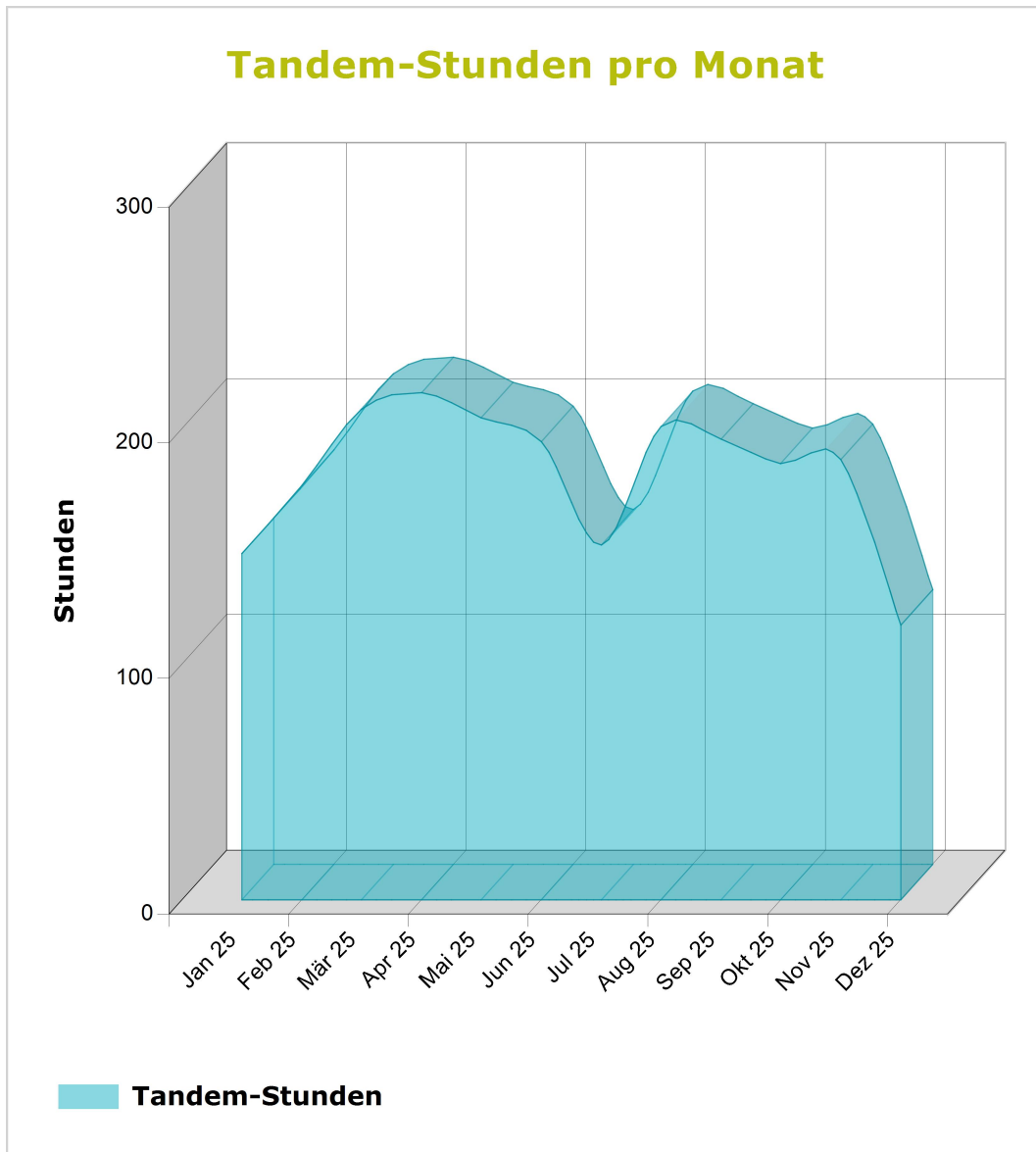

Demografische Verteilung

Genossenschafter pro Alters-Gruppe

Alter	Aktiv-Mitglieder		Förder-Mitglieder		Kollektiv-Mitglieder		Total	
	Anzahl	%	Anzahl	%	Anzahl	%	Anzahl	%
15 - 20	1	0.3	0	0.0	0	0.0	1	0.2
20 - 25	1	0.3	0	0.0	0	0.0	1	0.2
25 - 30	0	0.0	0	0.0	0	0.0	0	0.0
30 - 35	9	2.9	0	0.0	0	0.0	9	2.2
35 - 40	7	2.3	0	0.0	0	0.0	7	1.7
40 - 45	14	4.5	2	3.7	1	3.4	17	4.1
45 - 50	11	3.5	0	0.0	0	0.0	11	2.7
50 - 55	15	4.8	1	1.9	1	3.4	17	4.1
55 - 60	9	2.9	0	0.0	1	3.4	10	2.4
60 - 65	26	8.4	2	3.7	0	0.0	28	6.8
65 - 70	35	11.3	4	7.4	2	6.9	41	10.0
70 - 75	52	16.7	7	13.0	8	27.6	67	16.3
75 - 80	49	15.8	5	9.3	9	31.0	63	15.3
80 - 85	38	12.2	3	5.6	1	3.4	42	10.2
85 - 90	25	8.0	2	3.7	0	0.0	27	6.6
90 - 95	7	2.3	3	5.6	0	0.0	10	2.4
95 - 100	0	0.0	1	1.9	0	0.0	1	0.2
Unbekannt	12	3.9	24	44.4	6	20.7	42	10.2
Total	311		54		29		394	

Die Kollektiv-Organisationen sind hier nicht enthalten.

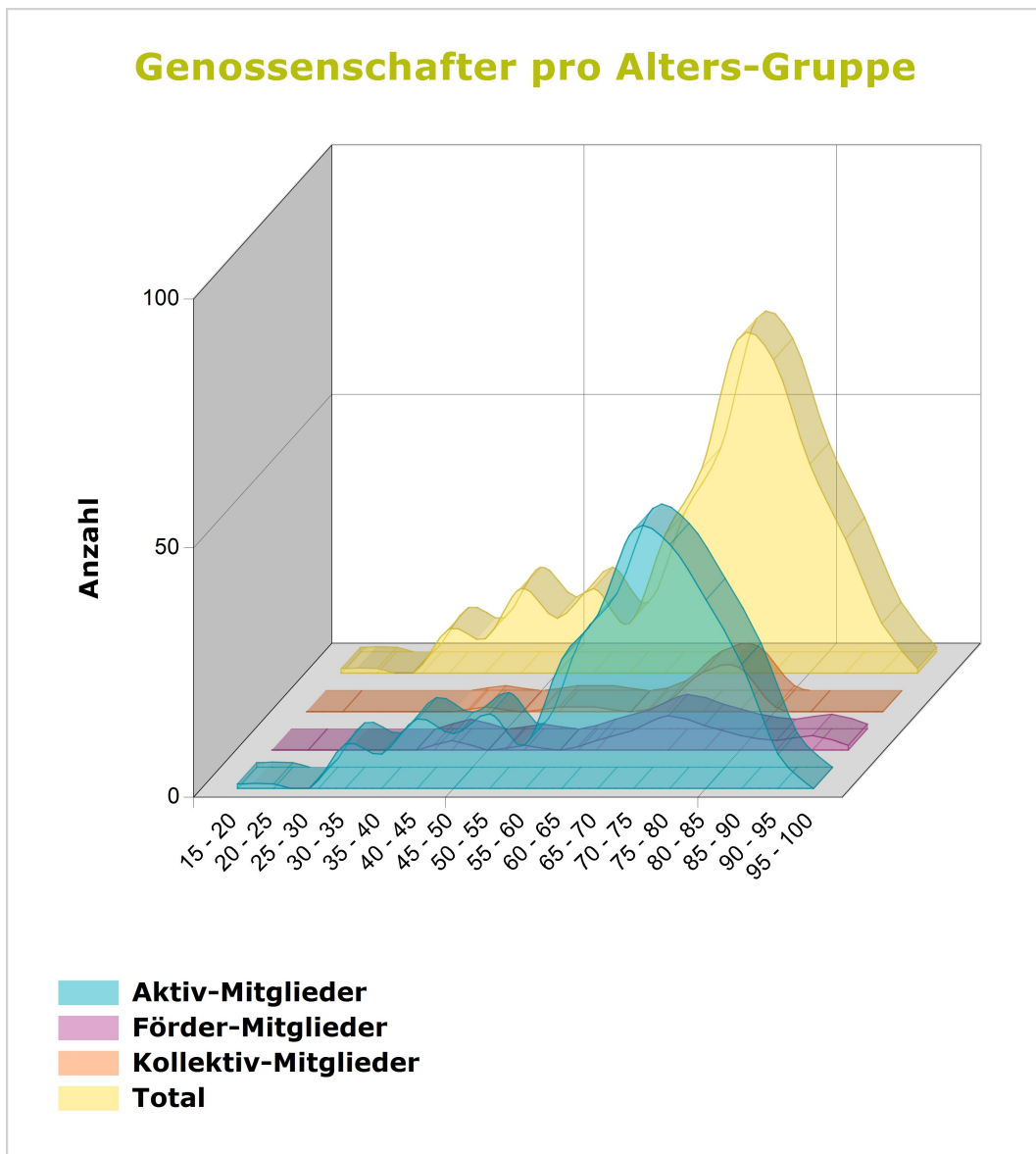

Die Kollektiv-Organisationen sind hier nicht enthalten.

Tandem-Stunden pro Alters-Gruppe

Alter	Geber-Stunden		Nehmer-Stunden	
	Anzahl	%	Anzahl	%
15 - 20	0.00	0.0	0.00	0.0
20 - 25	0.00	0.0	0.00	0.0
25 - 30	0.00	0.0	0.00	0.0
30 - 35	0.00	0.0	0.00	0.0
35 - 40	1.00	0.0	407.00	18.7
40 - 45	0.00	0.0	98.50	4.5
45 - 50	7.50	0.3	253.25	11.6
50 - 55	12.75	0.6	24.00	1.1
55 - 60	110.50	5.1	0.00	0.0
60 - 65	107.75	4.9	41.00	1.9
65 - 70	349.75	16.0	207.25	9.5
70 - 75	413.50	18.9	253.75	11.6
75 - 80	506.50	23.2	109.25	5.0
80 - 85	558.35	25.6	288.10	13.2
85 - 90	53.50	2.5	203.50	9.3
90 - 95	0.00	0.0	153.50	7.0
95 - 100	0.00	0.0	50.00	2.3
Unbekannt	61.00	2.8	93.00	4.3
Total	2182.10		2182.10	

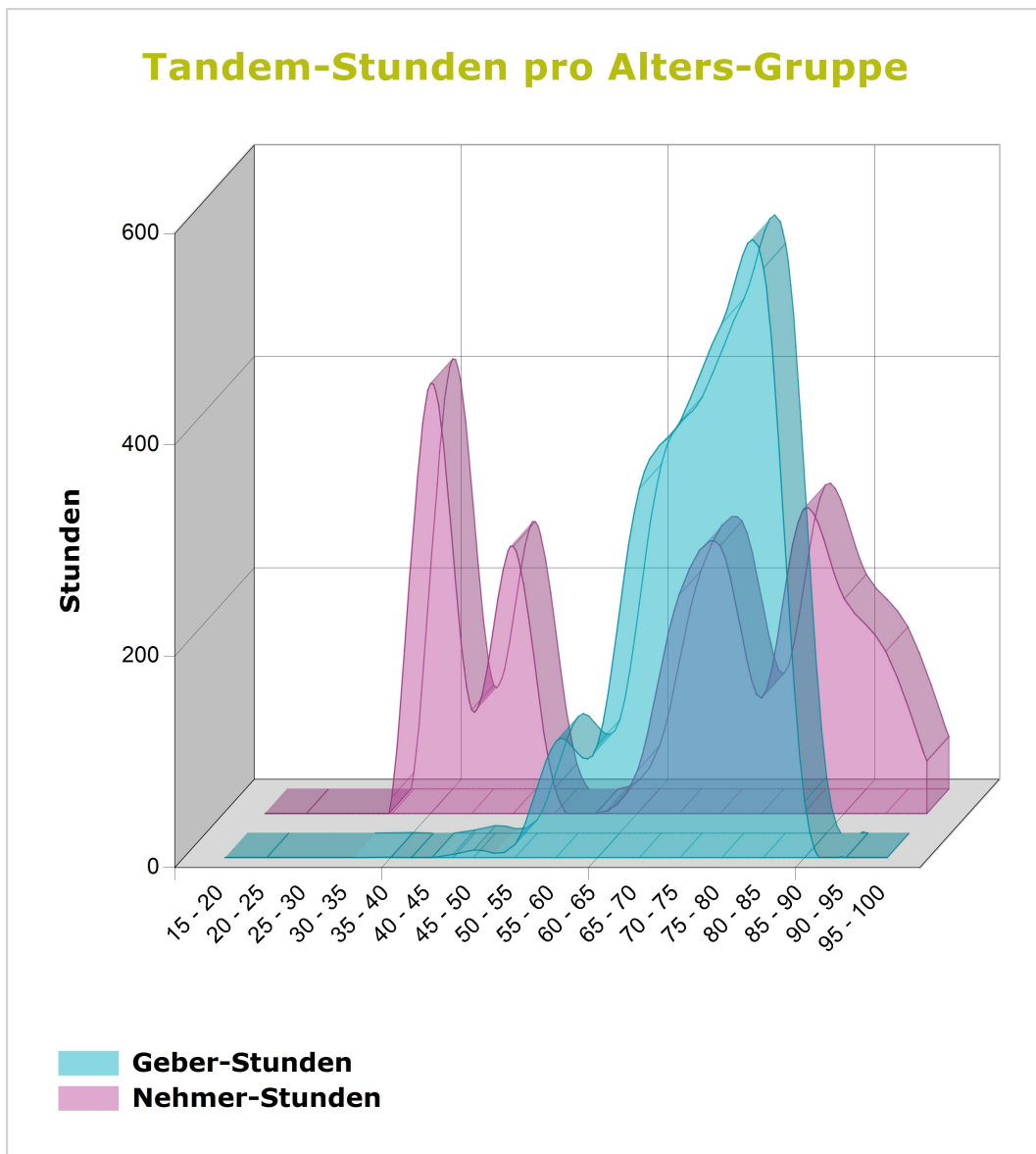

Frauen/Männer Verteilung

Verteilung Frauen/Männer

	Aktiv-Mitglieder		Förder-Mitglieder		Kollektiv-Mitglieder		Total	
	Anzahl	%	Anzahl	%	Anzahl	%	Anzahl	%
Frauen	235	75.6	40	74.1	18	62.1	293	74.4
Männer	76	24.4	14	25.9	11	37.9	101	25.6
Total	311		54		29		394	

Die Kollektiv-Organisationen sind hier nicht enthalten.

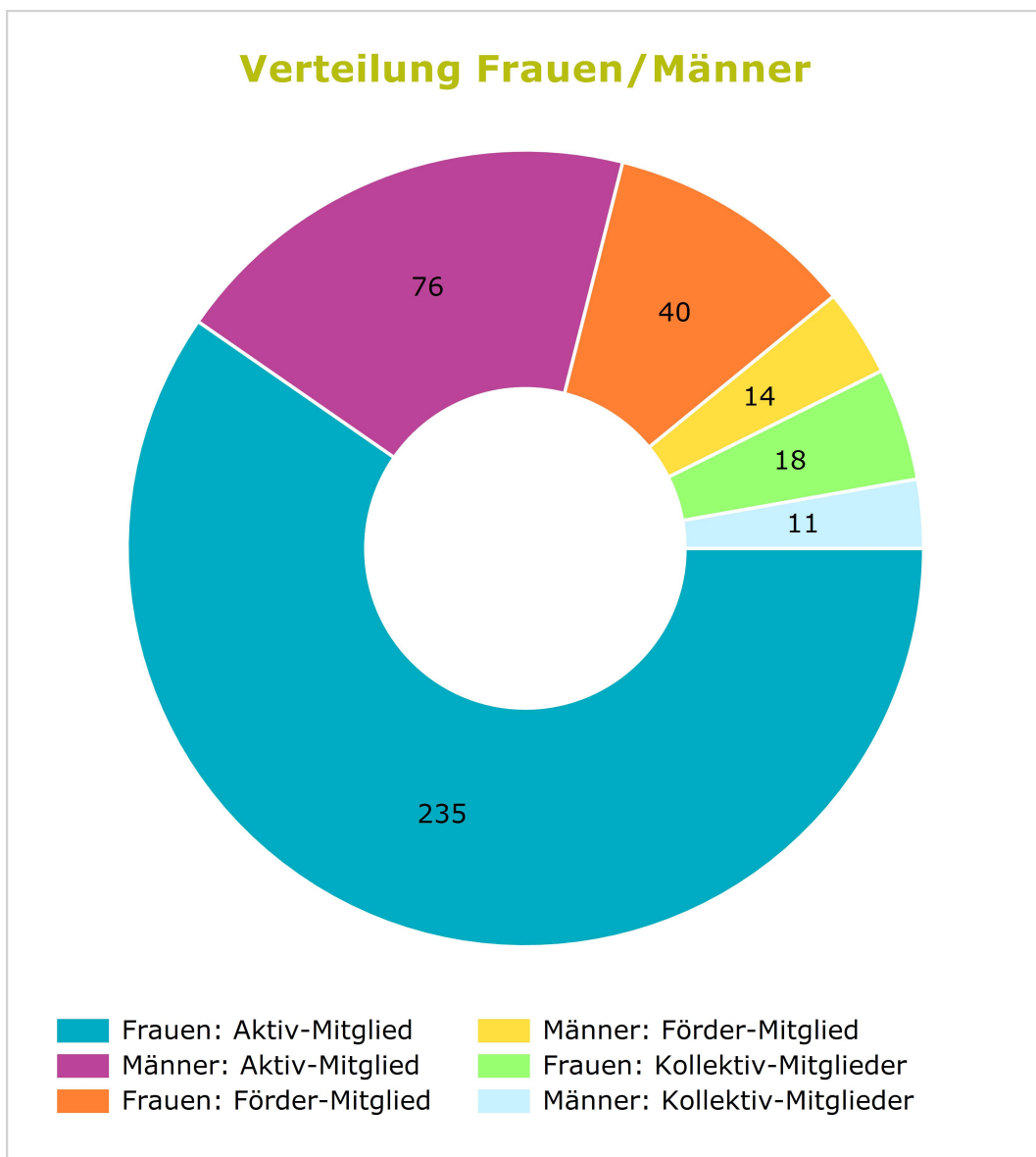

Die Kollektiv-Organisationen sind hier nicht enthalten.

Verteilung Frauen/Männer: Tandem-Stunden

	Geber-Stunden		Nehmer-Stunden		Saldo
	Anzahl	%	Anzahl	%	
Frauen	1619.50	74.2	1686.00	77.3	-66.50
Männer	562.60	25.8	496.10	22.7	66.50
Total Stunden	2182.10		2182.10		0.00

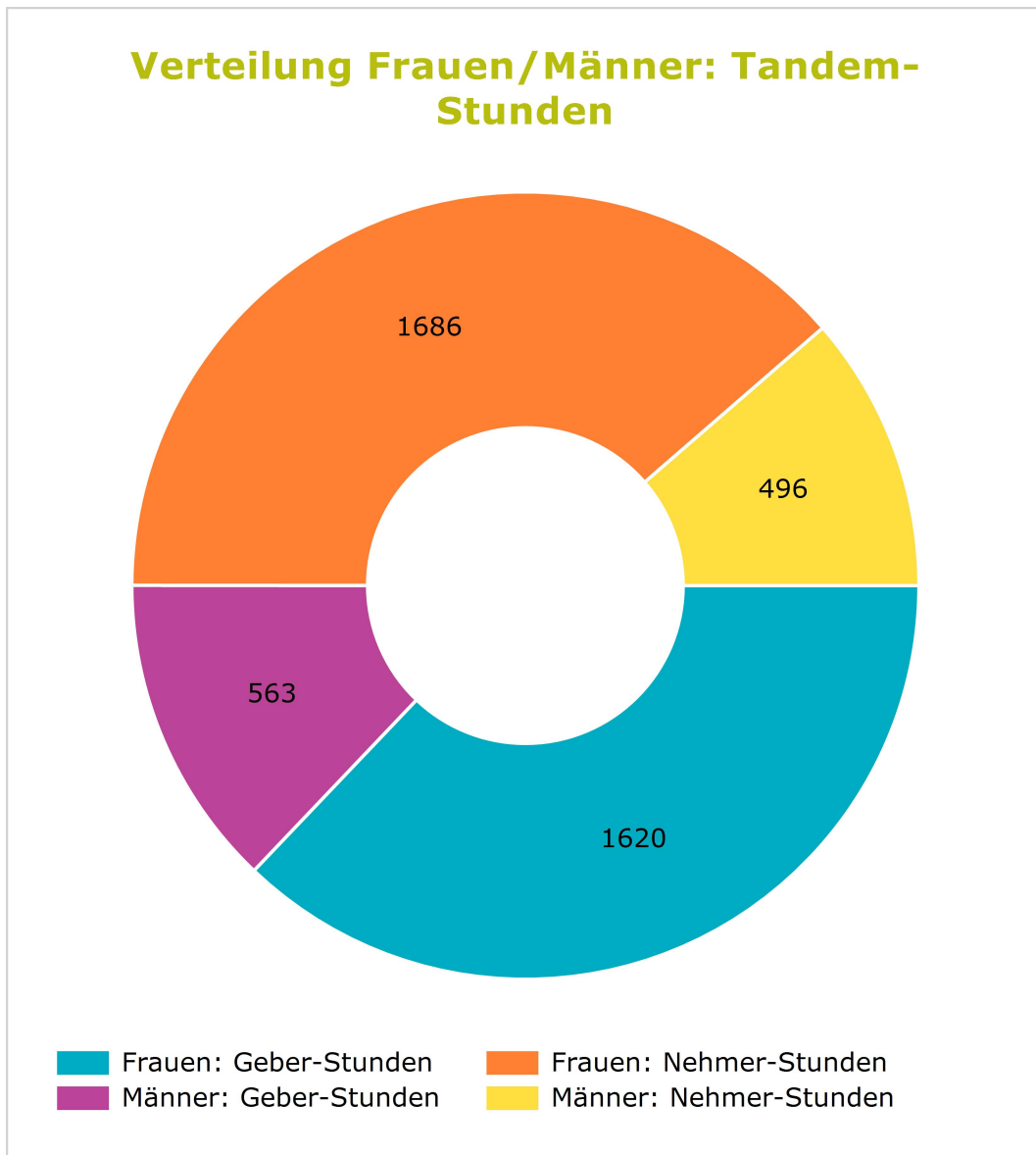

Aktivitäten

Verteilung Aktivitäten

Aktivität	Anzahl Tandems	Anzahl Einsätze	Stunden	%
Gesellschaften	41	310.90	751.56	34.4
Da sein, Zuhören, Konversation	15	125.87	339.10	15.5
Spazieren	13	124.33	261.70	12.0
Spielen	7	39.83	80.26	3.7
Vorlesen	1	4.00	4.00	0.2
Handarbeit	1	10.00	35.00	1.6
Tanzen / Musizieren	0	0.00	0.00	0.0
Begleiten	4	6.87	31.50	1.4
Essen	14	118.50	267.96	12.3
Einkaufen	10	106.17	219.33	10.1
Kochen	2	6.17	24.31	1.1
Zusammen essen	2	6.17	24.31	1.1
Mobilität	14	57.87	143.29	6.6
Ausflüge / Kulturelles	6	33.03	87.15	4.0
Fahrdienst	8	24.83	56.15	2.6
Unterhaltsarbeiten	7	28.67	69.29	3.2
Garten-/Balkonarbeiten	1	1.00	1.50	0.1
Flicken	1	2.00	3.00	0.1
Kleinere Unterhaltsarbeiten	2	3.50	6.81	0.3
Haushalten	3	22.17	57.98	2.7
Tierpflege	0	0.00	0.00	0.0
Kinder/Familie	6	290.33	430.17	19.7
Kinderbetreuung	3	255.00	360.50	16.5
Fahrdienst	2	28.67	46.33	2.1
Mittagstisch	0	0.00	0.00	0.0
Ausflüge	1	6.67	23.33	1.1
Notfalleinsätze	0	0.00	0.00	0.0
Unterstützung	25	219.73	519.83	23.8
Büroarbeiten	5	32.33	60.67	2.8
Technik / PC / Handy	4	6.33	7.83	0.4
Betreuung	3	21.87	45.00	2.1
Entlastung	2	52.33	55.67	2.6
Spezielles	11	106.87	350.67	16.1
Total			2182.10	

Die Anzahl der Tandems kann in dieser Statistik grösser sein als in den anderen Tandem-Statistiken, weil mehrere Aktivitäten zugewiesen sein können.

Sind in einem Tandem mehrere Aktivitäten gesetzt, werden die Stunden und Anzahl Einsätze zu gleichen Teilen auf die Aktivitäten verteilt.

Für die Statistik werden die 'Nehmer-Stunden' verwendet.

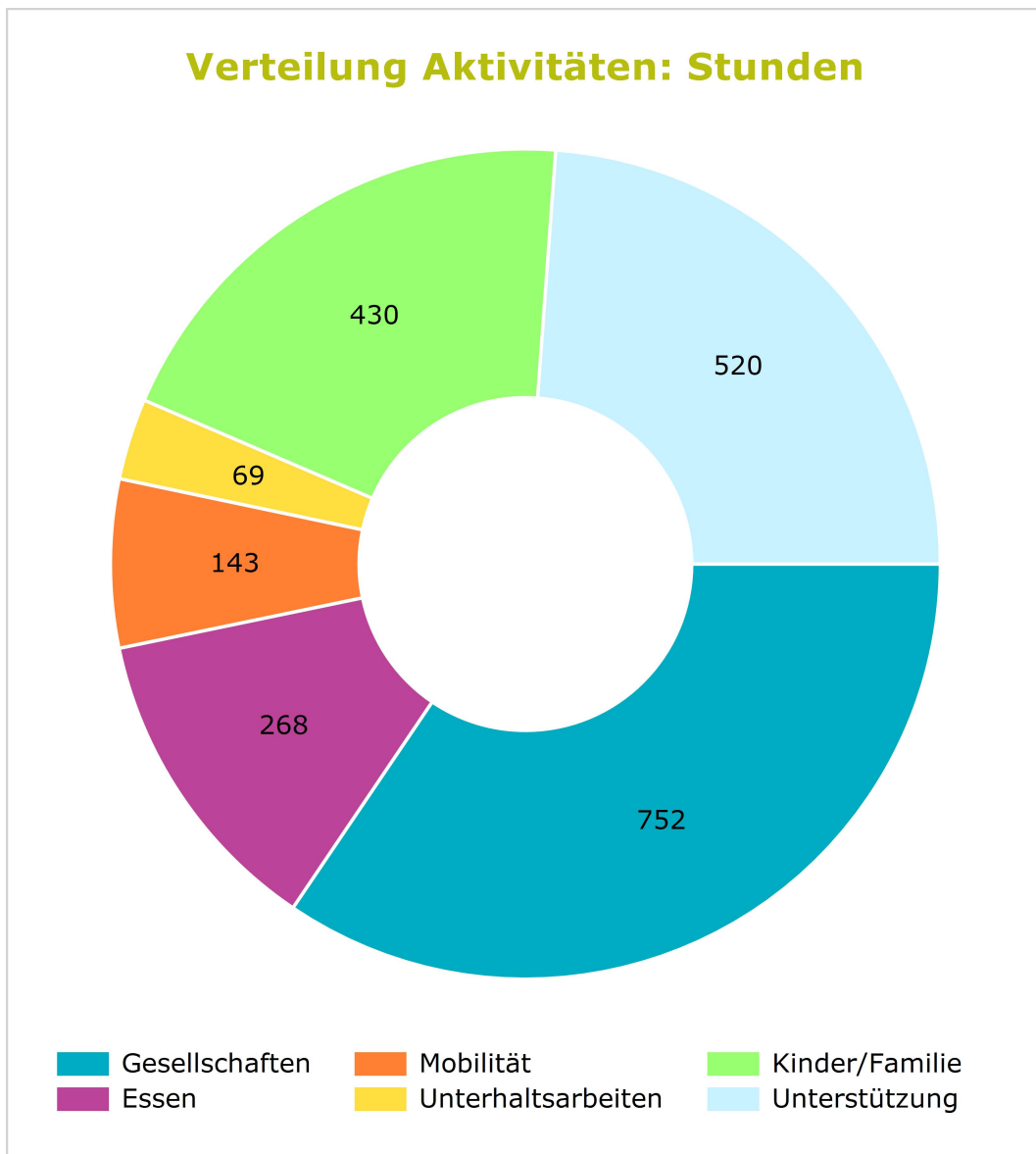

Beziehungen

Beziehung der Tandem-Partner

Beziehung	Tandems		Einsätze		Stunden	
	Anzahl	%	Anzahl	%	Anzahl	%
Partnerschaft	0	0.0	0	0.0	0.00	0.0
Familie	0	0.0	0	0.0	0.00	0.0
Freundschaft	0	0.0	0	0.0	0.00	0.0
Nachbarschaft	0	0.0	0	0.0	0.00	0.0
Bekanntenkreis	4	6.9	32	3.1	69.00	3.2
Tandem-Partner	17	29.3	400	39.0	947.35	43.4
Zeitgut-Partnerschaft	37	63.8	594	57.9	1165.75	53.4
Total	58		1026		2182.10	

Es werden nur die Tandems gezählt welche im Zeitraum vom 01.01.2025 bis 31.12.2025 aktiv waren und auf die Stunden gebucht wurden.

Verteilung Beziehung: Stunden

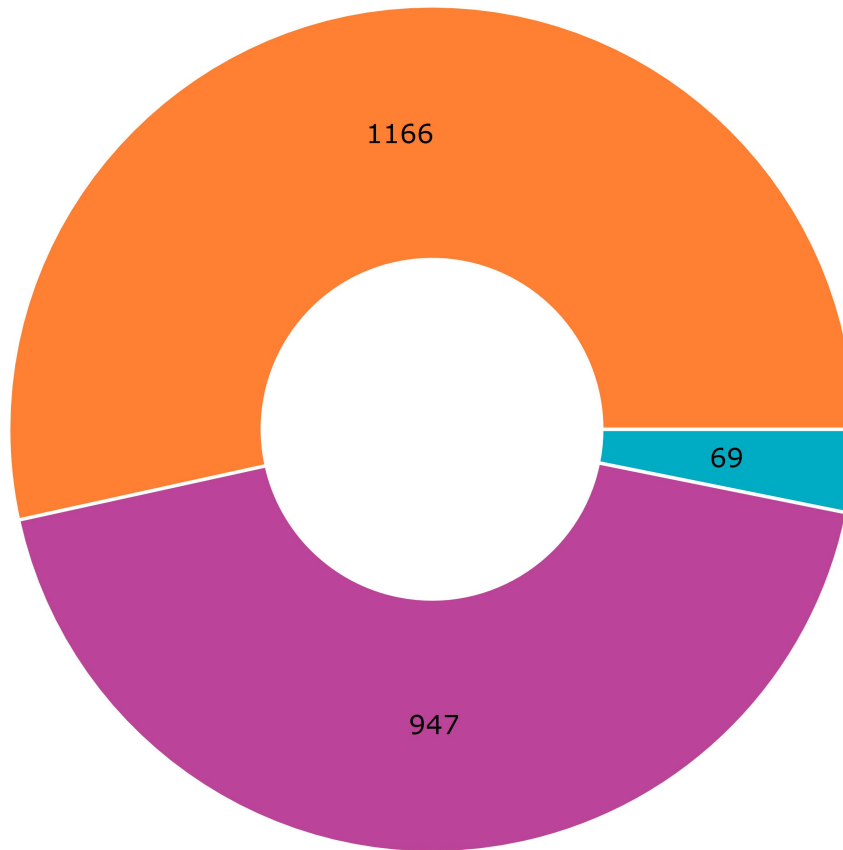

■ Bekanntenkreis ■ Zeitgut-Partnerschaft
■ Tandem-Partner

